

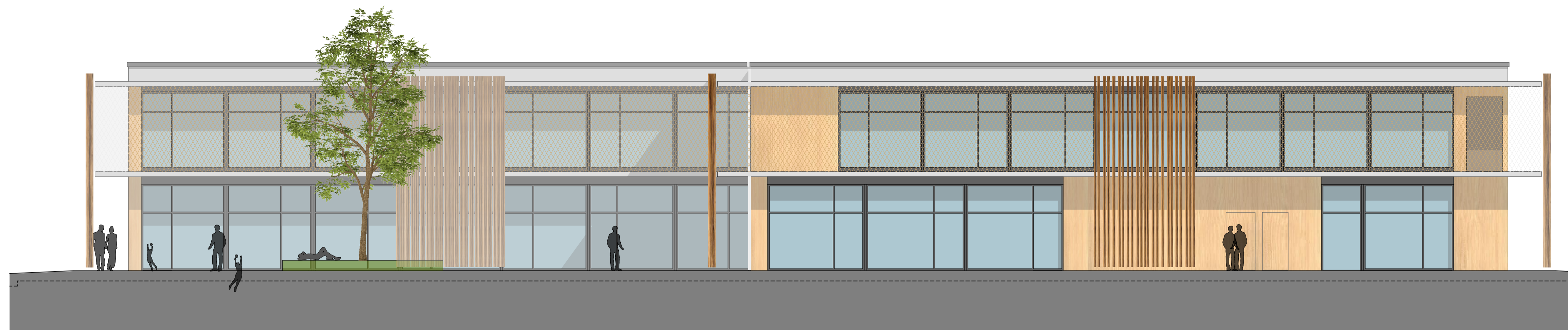

Schnitt Nord



Schnitt Ost



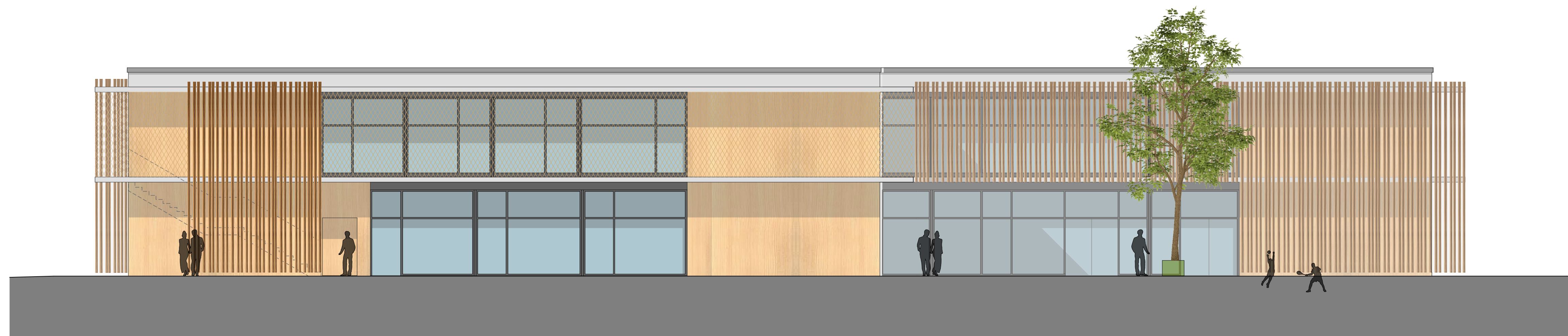

Schnitt Süd

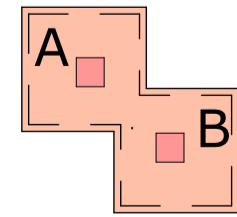
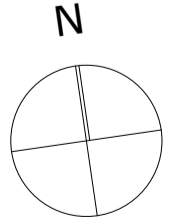

Schnitt West

Unterschrift Genehmigung	
Bauherr:	Architekt:
Oberteuringen, den	Friedrichshafen, den 28.11.2019
Ort, Datum	Ort, Datum

HILDEBRAND + SCHWARZ ARCHITECTEN GMBH Weinbirnenstrasse 2 88048 Friedrichshafen T07541 - 53241 mail@hildebrand-schwarz.de	Plannummer: 638-An-001-G00
Gebäudeübersicht: 	
Bauvorhaben: Neubau Teuringer-Tal-Schule Bauherr: Gemeinde Oberteuringen Bauort: Franz-Roth-Platz 12, 88094 Oberteuringen	 TEURINGER-TAL-SCHULE
Planinhalt: Genehmigungsplanung Ansicht Nord-Ost-Süd-West	Plangröße: A1 Maßstab: 1:100